

Městský úřad Boskovice ověřeno odborem
 výstavby a ÚP
 č.1
 ze dne - 1. 06. 2020 - 5980 / 2020

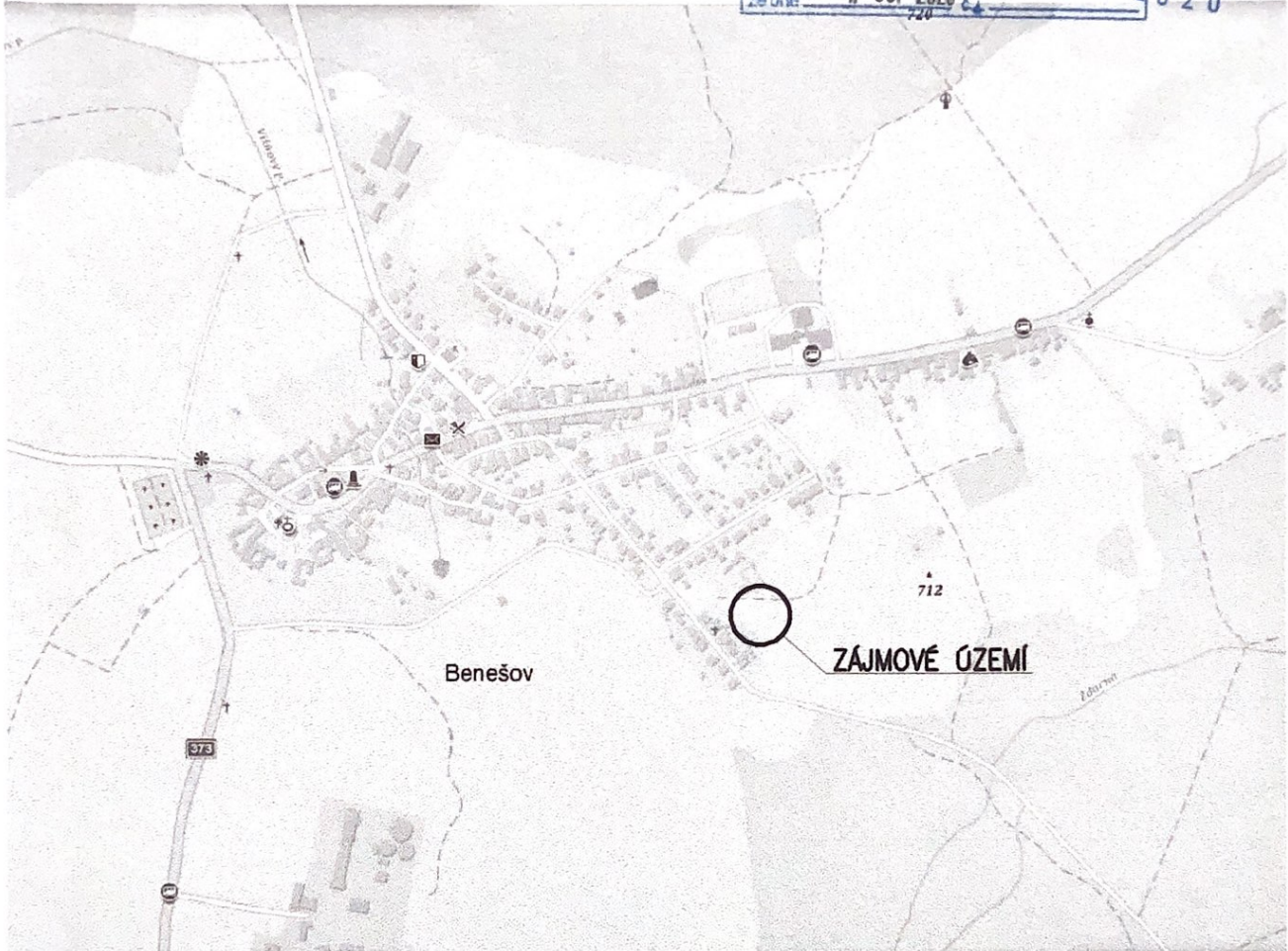

VED.PROJEKTANT Ing. Erik Volf	ODPOV.PROJ. Ing. Erik Volf	VYPRACOVAL Ing. Erik Volf	KONTROLOVAL Ing. Erik Volf	ING. ERIK VOLF projekční kancelář Masarykova 24, 678 01 Blansko tel: 608 805 884	
Kraj Jihomoravský		MÚ Benešov, Boskovice		FORMÁT	1 A4
INVESTOR Petr Janíček, Obora 26, 679 01 Skalice nad Svitavou				DATUM	09/2019
STAVBA		NOVOSTAVBA RD		STUPEŇ	ÚS,OHL
		Benešov, parc.č. 11/217		ZAK.ČÍS.	
OBSAH		SITUACE ŠIRŠÍCH VZTAHŮ (MAPA)		MÉR.	
				ČÍS.VÝKR.	1
				ČÁST	C,D

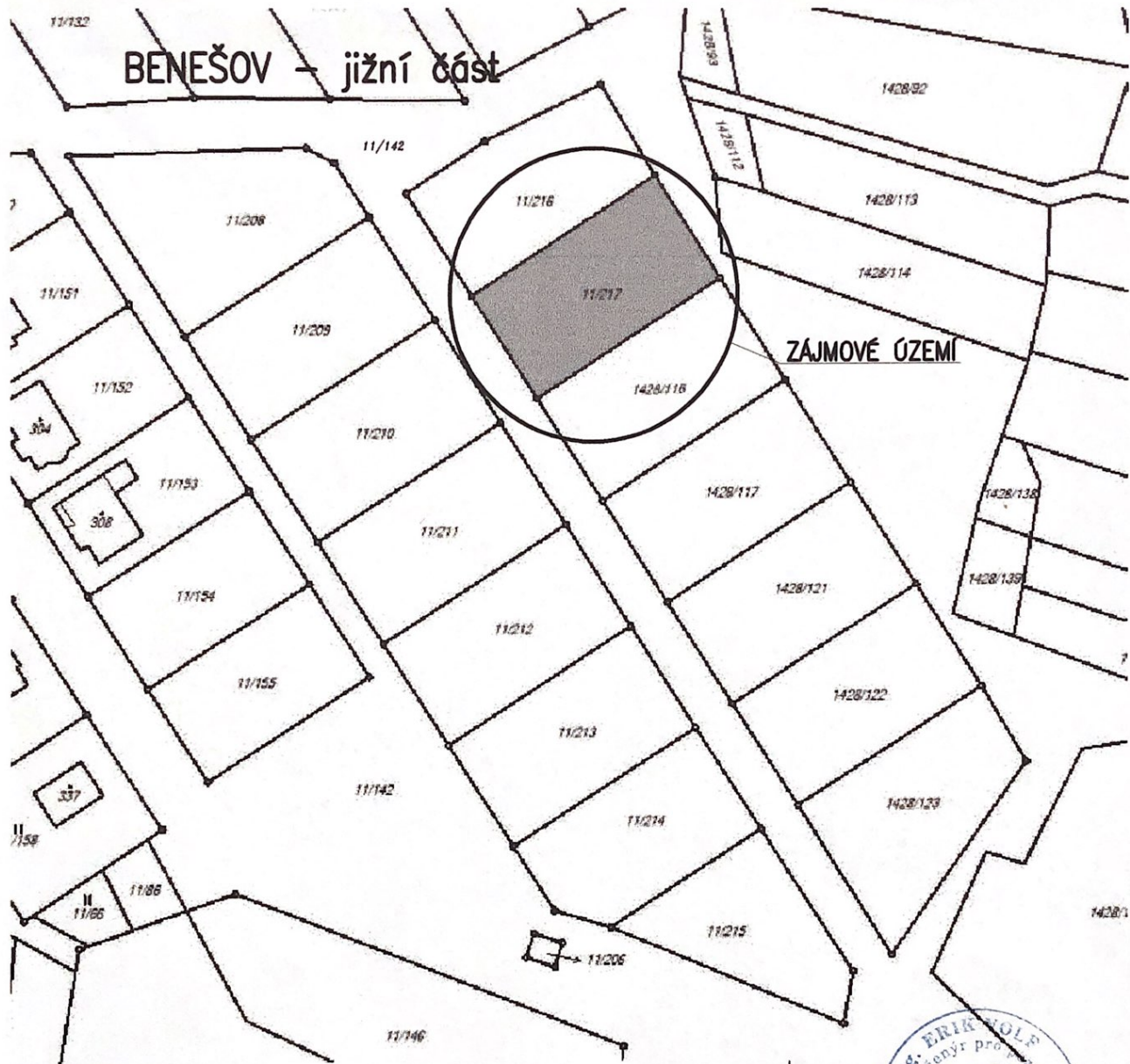

Městský úřad Boskovice ověřeno odborem
výstavby a ÚP
č. 1
za dne - 1. 06. 2020 5980 / 2020



VED.PROJEKTANT Ing. Erik Volf	ODPOV.PROJ. Ing. Erik Volf	VYPRACOVAL Ing. Erik Volf	KONTROLOVAL Ing. Erik Volf	ING. ERIK VOLF projekční kancelář Masarykova 24, 678 01 Blansko tel.: 608 805 884	
Kraj Jihomoravský		MÚ Benešov, Boskovice		FORMÁT	1 A4
INVESTOR		Petr Janíček, Obora 26, 679 01 Skalce nad Svitavou		DATUM	09/2019
STAVBA		NOVOSTAVBA RD Benešov, parc.č. 11/217		STUPEŇ	ÚS,OHL
OBSAH		SITUACE ŠIRŠÍCH VZTAHŮ (KOPIE KATASTRÁLNÍ MAPY)		ZAK.ČÍS.	
				MÉR.	1:1000
				ČÍS.VÝKR.	2
				ČÁST	C,D

Městský úřad Boskovice ověřeno odborem
vystavby a ÚP
č. 1 - 1. 06. 2020
za dne 5 9 8 0 / 2 0 2 0

LEGENDA:

- PŘED BETONÁŽÍ BUDE DO VÝKOPU POLOŽEN ZEMNÍ PÁSEK
- VŠECHNY ZÁKLADOVÉ PASY BUDOU ZALOŽENY MIN. DO NEZÁMRZNÉ HL. 1,0m OD UT
- VŠECHNY ZÁKLADOVÉ PASY BUDOU ZALOŽENY DO ROSTLÉHO TERÉNU MIN. 500mm
- ZÁKLADOVÁ SPÁRA BUDE PO STROJNÍM VYHLOUBENÍ ZAČISTĚNA RUČNĚ A
V CO MOŽNÁ NEJBLIŽŠÍM TERMÍNEM ZALITA BETONEM (ZÁKLADY)!
- ZÁKLADOVÁ SPÁRA NENÍ BEZ VNĚJŠÍCH ZÁSYPŮ V NEZÁMRZNÉ HLBOUCE,
PROTO JE NUTNO VNĚJŠÍ ZÁSYPY REALIZOVAT DO NEJBLIŽŠÍCH ZIMNÍCH MĚSÍCŮ!
- ZÁKLADOVÉ K-CE (PASY) - BETON PROSTÝ C16/20 XC2
- PODKLADNÍ BETON (DESKA) tl.150mm - BETON PROSTÝ C20/25 XC2
- ZÁKLADOVÁ DESKA (PODKLADNÍ BETON) BUDE "PŘETAŽENA" NAD ZÁKLADY (BETON, TVÁRNICEMI)
- ZÁKLADOVÁ SPÁRA BUDE PO STROJNÍM VYHLOUBENÍ ZAČISTĚNA RUČNĚ A
V CO MOŽNÁ NEJBLIŽŠÍM TERMÍNEM ZALITA BETONEM (ZÁKLADY)!
- POD ZÁKLAD. PASY NEBUDE PODSYP! + VYZTUŽENÍ - OCEL. SÍŤ KARI 8/150/150 PŘI SPODNÍM OKRAJI
- PODSYP POD PODKLADNÍ BETON - ŠTĚRKOPÍSEK (KAMENNÝ RECYKLÁT - ODVAL) ... tl.100mm (HUTNĚNO!)
- ZEMINA SYPANÁ (DOSYPÁNÍ) - PŮVODNÍ (MÍSTNÍ)/TRIDĚNÁ ZEMINA (RECYKLÁT) - HUTNĚNO PO VRSTVÁCH (250 kPa)!
- TERÉN VYSPÁDOVAT TAK, ABY NEDOCHÁZELO K ZATĚKÁNÍ SRÁŽKOVÉ VODY POD ZÁKLADY!
- DETAILNÍ UMÍSTĚNÍ PROSTUPŮ, viz. paré specialistů
- STAVBA BUDE VYTYČENA ODPOVĚDNÝM GEODETEM

HTÚ...-0,500 ... OBJEKT RD

xxx ... HORNÍ ÚROVEŇ ZÁKLADŮ / SPODNÍ ÚROVEŇ PODKLADNÍHO BETONU
yyy ... ZÁKLADOVÁ SPÁRA

OCEL 10 505 (R), 10 216 (E),
SVAŘ. KARI SÍŤOVINA (SZ)
BETON C16/20 XC2 - ZÁKLAD. PASY
BETON C20/25 XC2 - PODKLADNÍ BETON. DESKA

POZNÁMKA:

- PO VYHLOUBENÍ VÝKOPŮ NA ÚROVEŇ ZÁKLADOVÉ SPÁRY BUDE PŘIZVÁN PROJEKTANT (STATIK, GEOLOG) PRO STVRZENÍ
PŘEDEM NAVRHNUTÉHO ŘEŠENÍ PROVEDENÍ ZÁKLADŮ!
- VEŠKERÉ NAVAZUJÍCÍ KONSTRUKCE NUTNO DOMĚŘIT

POZNÁMKA

- VEŠKERÉ NAVAZUJÍCÍ KONSTRUKCE NUTNO DOMĚŘIT A PŘEMĚŘIT

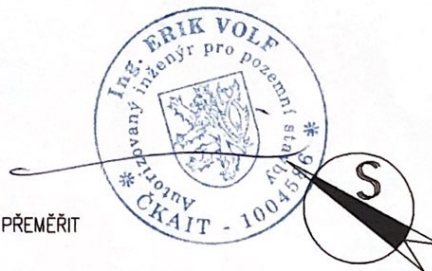

výškový systém absolutní (±0,000... PODLAHA PŘÍZEMÍ 1.NP OBJEKTU RD ... 702,200 m n.m.)

VED.PROJEKTANT Ing. Erik Volf	ODPOV.PROJ. Ing. Erik Volf	VYPRACOVAL Ing. Erik Volf	KONTROLOVAL Ing. Erik Volf	ING. ERIK VOLF projekční kancelář Masarykova 24, 678 01 Blansko tel.: 608 805 884	
Kraj Jihomoravský			MÚ Benešov, Boskovice		FORMÁT 2 A4
INVESTOR Michaela Musilová, Bezručova 2074/3, 680 01 Boskovice			DATUM 09/2019		KOPIE 2
STAVBA NOVOSTAVBA RD Benešov, parc.č. 11/217			STUPEŇ ÚS,OHL		
			ZAK.ČÍS.		
OBSAH ZÁKLADY			MER. 1:100		ČÍS.VÝKR. 4
					ČÁST D

Městský úřad Boskovice ověřeno odborem
 výstavby a ÚP
 č. 1
 ze dne 1. 06. 2020 5980 / 2020

LEGENDA MÍSTNOSTÍ

Č.	ÚČEL MÍSTNOSTI	PLOCHA	PODLAHA	POZNÁMKA
1.00	ZAVĚTRÍ	1,50	keramická dlažba	
1.01	PŘEDSÍŇ	6,50	keramická dlažba	
1.02	CHODBA	13,50	PVC (linoleum)	
1.03	OBYTNÁ HALA	43,00	PVC (linoleum)	
1.04	SPÍŽ	3,50	keramická dlažba	
1.05	POKOJ 1	12,00	PVC (linoleum)	
1.06	POKOJ 2	13,50	PVC (linoleum)	
1.07	POKOJ 3	11,00	PVC (linoleum)	
1.08	KOUPELNA	5,00	keramická dlažba	omyv. obklad v.2000mm
1.09	WC	2,00	keramická dlažba	omyv. obklad v.1500mm
1.10	GARAŽ	16,00	beton	

LEGENDA HMOT



OBVODOVÁ STĚNOVÁ KONSTRUKCE
 ZDIVO KERAMICKÉ systém Porotherm tl.380mm
 + ZATEPLOVACÍ FASÁDNÍ SYSTÉM tl.160mm



PŘÍČKY – ZDIVO KERAMICKÉ systém Porotherm

POZNÁMKA

- VEŠKERÉ NAVAZUJÍCÍ KONSTRUKCE NUTNO DOMĚŘIT A PŘEMĚŘIT

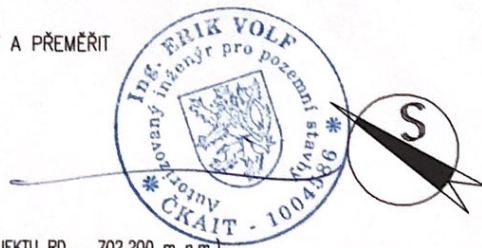

výškový systém absolutní (±0,000... PODLAHA PRÍZEMÍ 1.NP OBJEKTU RD ... 702,200 m n.m.)

VED.PROJEKTANT Ing. Erik Volf	ODPOV.PROJ. Ing. Erik Volf	VYPRACOVAL Ing. Erik Volf	KONTROLOVAL Ing. Erik Volf	ING. ERIK VOLF projekční kancelář Masarykova 24, 678 01 Blansko tel.: 608 805 884
Kraj Jihomoravský MÚ Benešov, Boskovice				
INVESTOR Michaela Musilová, Bezručova 2074/3, 680 01 Boskovice	STAVBA NOVOSTAVBA RD Benešov, parc.č. 11/217			FORMÁT 2 A4
OBSAH PŮDORYS 1.NP PRÍZEMÍ				DATUM 09/2019
				STUPEŇ ÚS,OHL
				ZAK.ČÍS.
				MĚR. 1:100
				ČÍS.VÝKR. 5
				ČÁST D

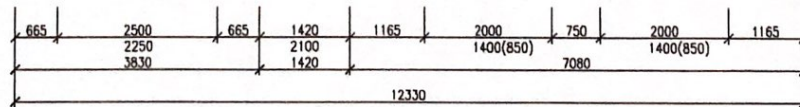
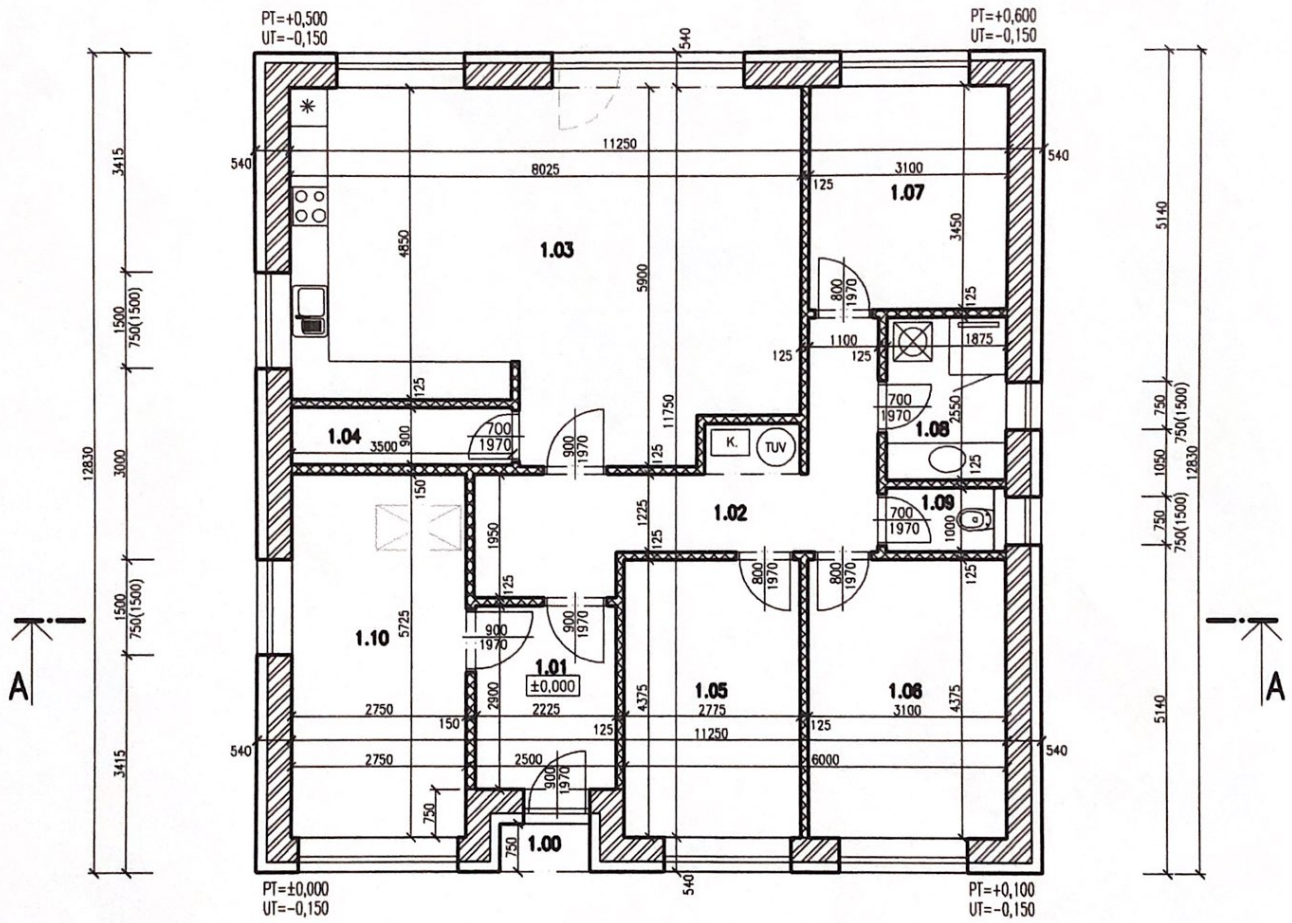
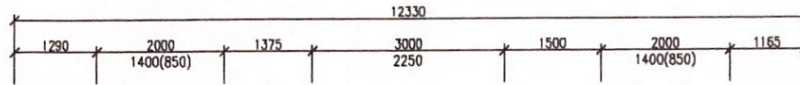

Městský úřad Boskovice ověřeno odborem
výstavby a ÚP
č.1 - 1. 06. 2020 5 9 8 0 / 2 0 2 0
za dne

NOSNÁ KONSTRUKCE STŘECHY RD:

- VAZNIKY DŘEVĚNÉ SYSTÉMOVÉ, viz. dodavatel konstrukce
- VAZNIKY ULOŽENÉ NA NOSNÉ STĚNOVÉ KONSTRUKCI STAVBY - ŽB ZTUŽ. VĚNEC
 - CHEM. OŠETŘENO
 - V DODÁVCE BUDE ŘEŠENA STATIKA KONSTRUKCE

STŘECHA RD:

VALBOVÁ STŘECHA OBJEKTU 22', STŘEŠNÍ PĚŠŤ - TAŠKOVÁ KRYTINA, ODSTÍN HNĚDÉ
NA LAŤOVÁNÍ, KONTRALATĚ (FÓLIE)

POZNÁMKA

- VEŠKERÉ NAVAZUJÍCÍ KONSTRUKCE NUTNO DOMĚŘIT A PŘEMĚŘIT

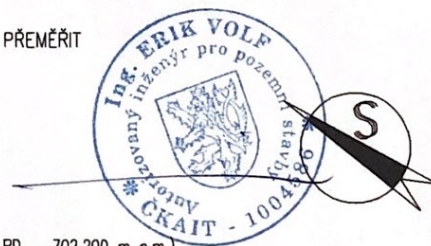

výškový systém absolutní (±0,000... PODLAHA PŘÍZEMÍ 1.NP OBJEKTU RD ... 702,200 m n.m.)



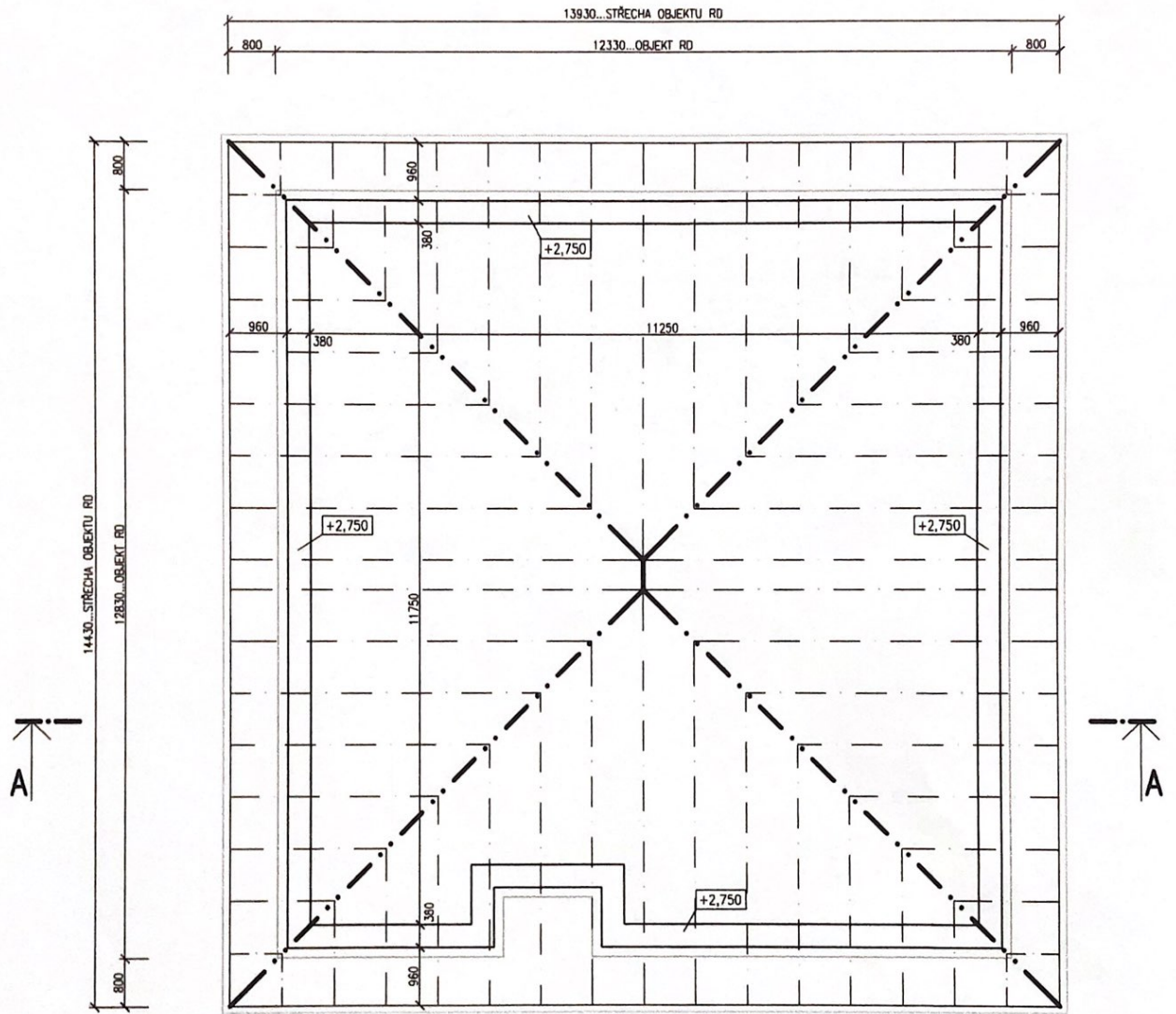

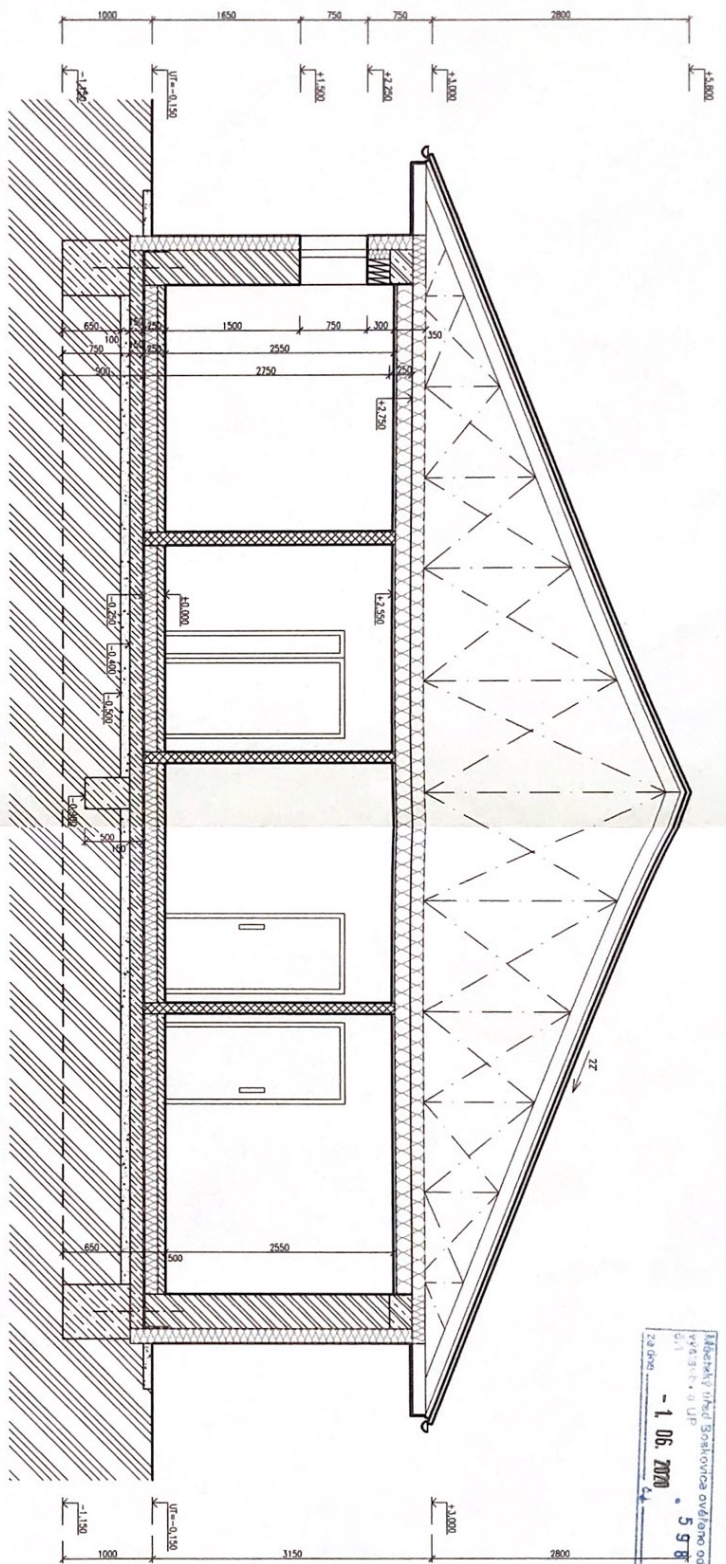





VED.PROJEKTANT Ing. Erik Volf	ODPOV.PROJ. Ing. Erik Volf	VYPRACOVAL Ing. Erik Volf	KONTROLOVAL Ing. Erik Volf	ING. ERIK VOLF <i>projekční kancelář</i> Masarykova 24, 678 01 Blansko tel.: 608 805 884	
Kraj Jihomoravský		MÚ Benešov, Boskovice		FORMAT 2 A4	KOPIE 2
INVESTOR Michaela Musilová, Bezručova 2074/3, 680 01 Boskovice		DATUM 09/2019		STUPEŇ ÚS, OHL	
STAVBA NOVOSTAVBA RD Benešov, parc.č. 11/217		ZAK.ČÍS.		MĚR. 1:100	
OBSAH KROV		ČÍS.VÝKR. 6		ČÁST D	





Technická zpráva
 - 1.06.2019
 598 0 / 2020
 28.09.2019

LEGENDA HMOT

-  OBVODOVA STENOVÁ KONSTRUKCE
ZDIVO KERAMICKÉ - POROTHERM TL.380mm
+ ZATEPLOVAČÍ FASÁDNÍ SYSTÉM tl.160mm
-  PŘÍČKOVÝ KERAMICKÝ SYSTÉM Porotherm
-  BETONOVÉ KONSTRUKCE
-  ŽELEZOBETONOVÉ KONSTRUKCE
-  BETON. DUTINOVÉ TVÁRNICE (ZTRACENÉ BEDNĚNÍ)
+ VÝZTUŽ + BETON. ŽALUZIA
-  ŠTERKOPRÍSKOVÝ PODSPR - HUTNĚNO (0,2 MPa)
-  ZEMLINA SPANNA (RECYKLÁT) - HUTNĚNO PO Vrstvách
-  ZEMLINA ROSTLA
-  TEPELNÁ IZOLACE
-  HYDROIZOLACE (ZEMLNÍ VLHKOST, RÁDOKN)

POZNÁMKA

- VESKERE NAVAZUJICI KONSTRUKCE NUTNO DOKRMIT A PŘEVĚŘIT

výškový systém oboustraně (40.000... PODLAHA PŘÍDEM I.NP OBJEKTU RD = 702.200 m n.m.)

VED. PROJEKTANT	ODPOV. PROJ.	VYPRACOVAV.	KONTROLOVAL	ING. ERİK VOJTA Městská 24, 672 01 Blatná TEL: 602 695 884
Ing. Erik Vojt	Ing. Erik Vojt	Ing. Erik Vojt	Ing. Erik Vojt	
Kraj Jihomoravský	MČJ Blatná, Borskova	FORMÁT	2 A4	KOPIE
INVESTOR	Michela Mustoni, Bazarová 2014/3, 680 01 Boskovice	DATAUM	09/2019	
STAVBA	NOVOSTAVBA RD Blatná, parc.č. 11/217	STUPĚN	US:OHL	2
OBSAH	RĚZ A-A	MER	1:50	
		ČÍS.VÝKRS.	7	ČÁST
				D



POHLED JIHOZAPADNÍ

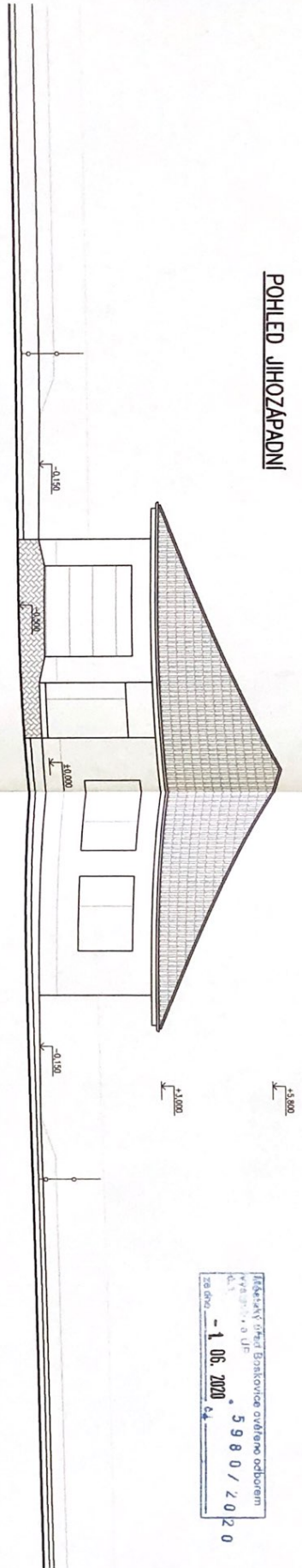

PRŮJEDNAŘSKÝ ÚSTŘEDÍ
 Ing. ERIK VOLP
 - 1.06.2020 -
 5980/2020
 2020

POHLED SEVEROVÝCHODNÍ

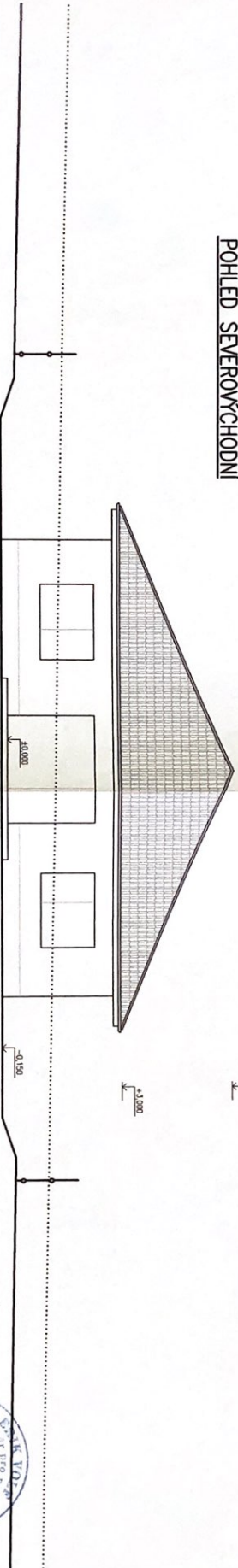

LEGENDA ROVRCHŮ

OMÍTKA OBJEKTU – HLAVNĚ, ODSITIN LOMENÉ BÍLE
 SOKL OBJEKTU – STĚŽKA ODSITIN HNĚDÉ
 STŘEŠNÍ KRYTINA OBJEKTU – TAŠKA – ODSITIN HNĚDÁ
 OKENNÍ A DVEŘNÍ PRVKY – PĚLSTI (FOLIE) – ODSITIN HNĚDÉ
 KLEMPÍŘSKÉ PRVKY – LAKOVANÝ POZINK – ODSITIN HNĚDÉ

POZNÁMKA

– VĚŠKERÉ NAVAZUJÍCÍ KONSTRUKCE NUTNO DODĚLAT A PŘEDĚLAT

výškový systém desivých (±0,000...), POUŽITÁ PŘÍZEMÍ I NP OBJEKTU RD ... 202,200 m n.m.)



VED. PROJEKTANT	GDPOV./PROJ.	VYPRACOVAL	KONTROLOVAL	ING. ERIK VOLP	ING. ERIK VOLP	ING. ERIK VOLP	ING. ERIK VOLP
ING. ERIK VOLP	ING. ERIK VOLP	ING. ERIK VOLP	ING. ERIK VOLP	ING. ERIK VOLP	ING. ERIK VOLP	ING. ERIK VOLP	ING. ERIK VOLP
KČOJ	Jihomoravský	MÚ	Benšov, Boskovice	FORMÁT	2 A4	KÓPIC	
INVESTOR	Michela Murová, Bernartice 2074/3, 680 01 Boskovice	DATAUM	09/2019	STUPEŇ	ÚS.OHL.	~	
STAVBA	NOVOSTAVBA RD	ZAK. ČÍS.		MĚR.	1:100		
Benšov, parc. č. 11/217		OBSAH	POHLEDY – JZ, SV	ČÍS. VÝKŘ.	8	ČÁST	D

POHLED JIHOVÝCHODNÍ

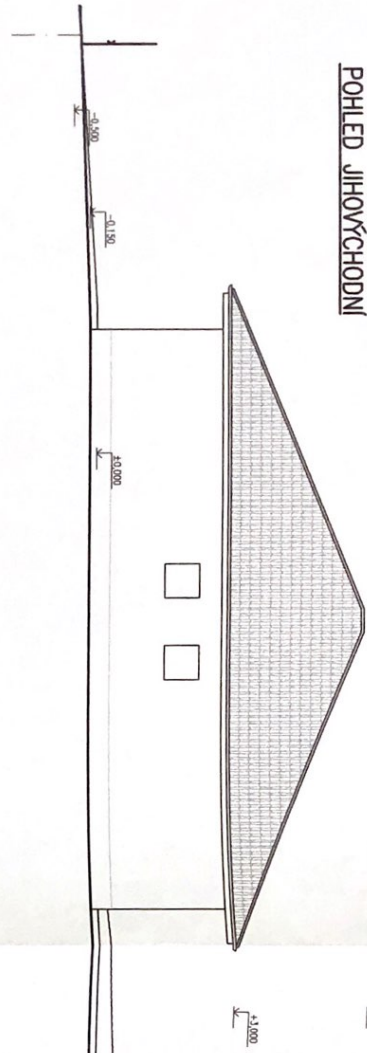

POHLED SEVEROZAPADNÍ

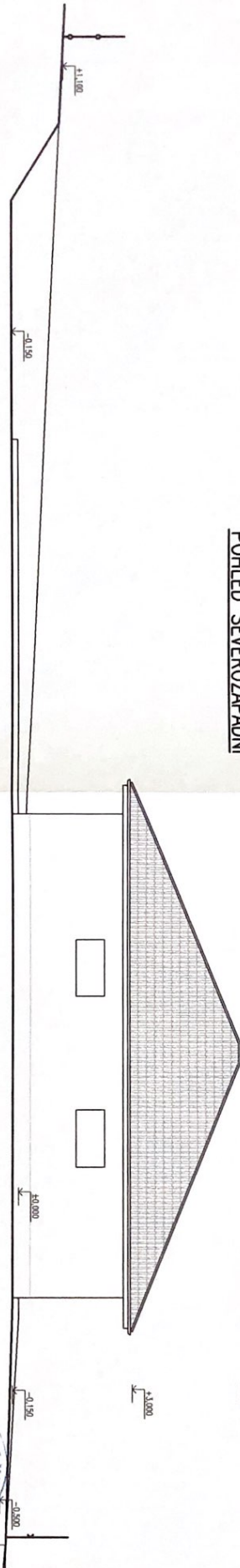

- LEGENDA POVRCHŮ**
- OMITKA OBJEKTU – HLADKÁ, ODSTIN LOMENÉ BÍLÉ
 - SOKL OBJEKTU – ŠTERKA, ODSTIN HNĚDÉ
 - STŘEŠNÍ KRYTINA OBJEKTU – TAŠKA – ODSTIN HNĚDÁ
 - OKENNÍ A DVEŘNÍ PRVKY – PLÁŠT (FOLIE) – ODSTIN HNĚDĚ
 - KLEMPŘSKÉ PRVKY – LAKOVANÝ POZINK – ODSTIN HNĚDĚ

POZNÁMKA

– VEŠKERÉ NÁKLADY KONSTRUKCE NUTNO DOWĚŘIT A PŘEMĚŘIT

Výšeový systém obouhelní (10.000, POUŽITÍ PRŮŘEZU 1xP OBJEKTU RD ... 702.200 m n.m.)			
VED. PROJEKTANT	ODPOV. PROJ.	VYPRACOVAL	KONTROLOVAL
Ing. Erik Volf	Ing. Erik Volf	Ing. Erik Volf	Ing. Erik Volf
Kraj: Jihomoravský	MJ: Benetov, Benetovce		
INVESTOR	Michalův Mlýnský, Benetovce 2074/3, 690 01 Benetovce	FORMÁT	2 A4
STAVBA	NOVOSTAVBA RD	DATA	09/2019
	Benetov, parc.č. 11/217	STUPEŇ	ÚS(O)HL
OBSAH	POHLEDY – JN, SZ	ZAK. ČÍS.	
		MĚR.	1:100
		ČÍS. VÝKŘ.	9
		ČÁST	D



1000
- 1.06. 2020 • 5980 / 2020
220 dnů